



Ajuntament de  
Mollet del Vallès

**NÚM. EXPEDIENT**

**RA012021002558/X2021010430**

**TÍTOL EXPEDIENT**

**Aprovació inicial del Pla d'Ordenació Urbanística Municipal de Mollet del Vallès.**

**DILIGÈNCIA:**

**Aprovat en els termes de la resolució/acord de l'expedient X2021010430  
de 05/07/2021**

Signat electrònicament a Mollet del Vallès,

Codi de verificació electrònic: ec709cf3-fd2a-4c63-9d10-70cf895909b9



Aquest document és una còpia fidel del que consta en els arxius electrònics de l'Ajuntament de Mollet del Vallès i queda autoritzat per la seva signatura electrònica. En aplicació de l'article 27.3.c de la Llei 39/2015, de 1 d'octubre, les còpies impreses que se'n facin tenen la consideració de còpia autèntica, atès que el codi segur de verificació que inclou permet comprovar-ne l'autenticitat, validesa i integritat a la seu electrònica de l'Ajuntament (<https://seuelectronica.molletvalles.cat/eseu/csv>).



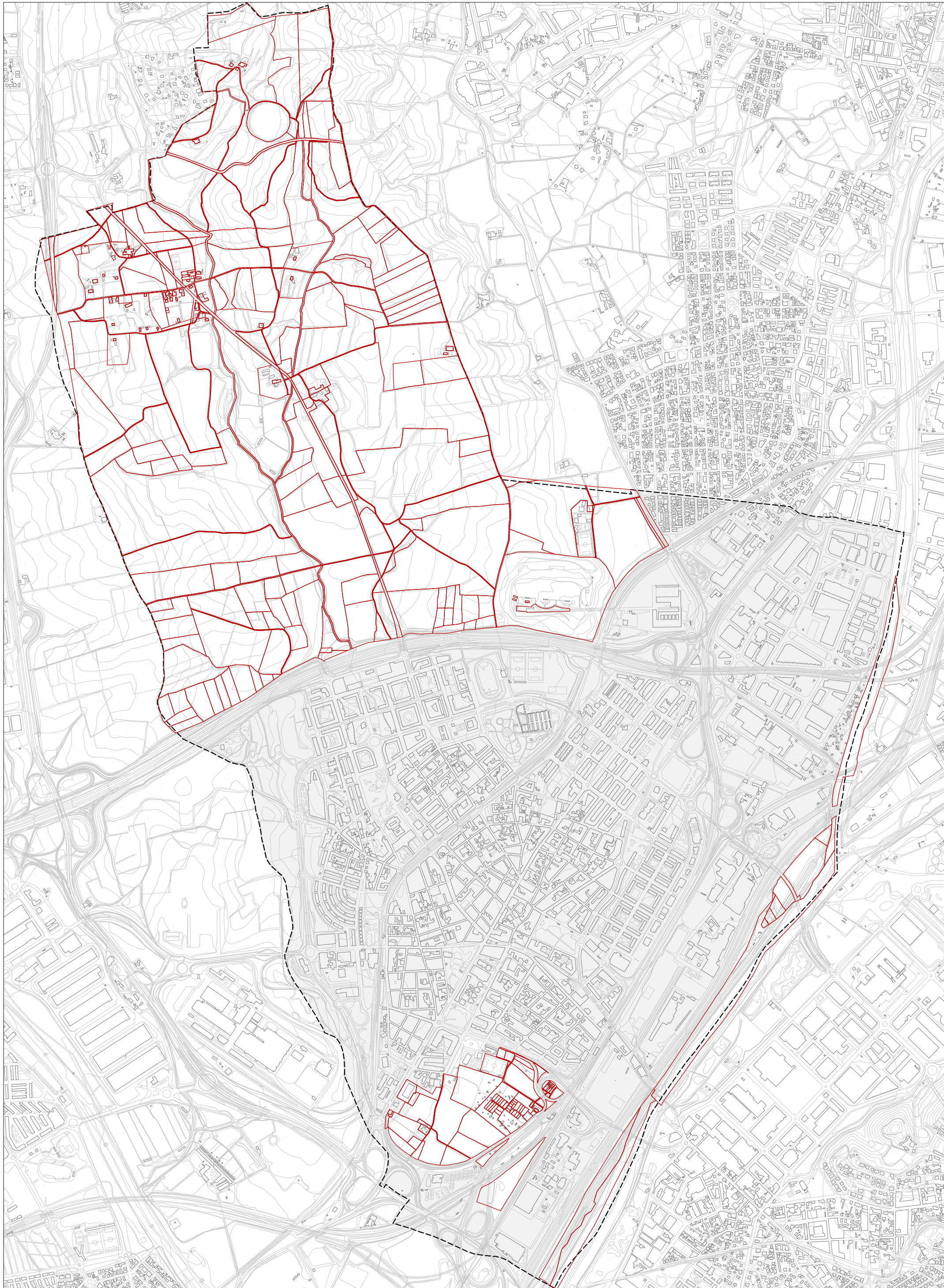

FONT: CADASTRE

--- LÍMIT TERME MUNICIPAL  
— PARCEL·LES RÚSTEGUES

AVANÇ DEL PLA D'ORDENACIÓ URBANÍSTICA MUNICIPAL DE MOLLET DEL VALLÈS  
PLANS D'INFORMACIÓ

AVANÇ DEL PLA. MARÇ 2020

ESTRUCTURA DE LA PROPIETAT DEL SÒL  
6.1.1. CADASTRE DE RÚSTEGUES



JORNELLOPASTOR  
ARQUITECTES

0 100 250 500 m

A3 1:15.000





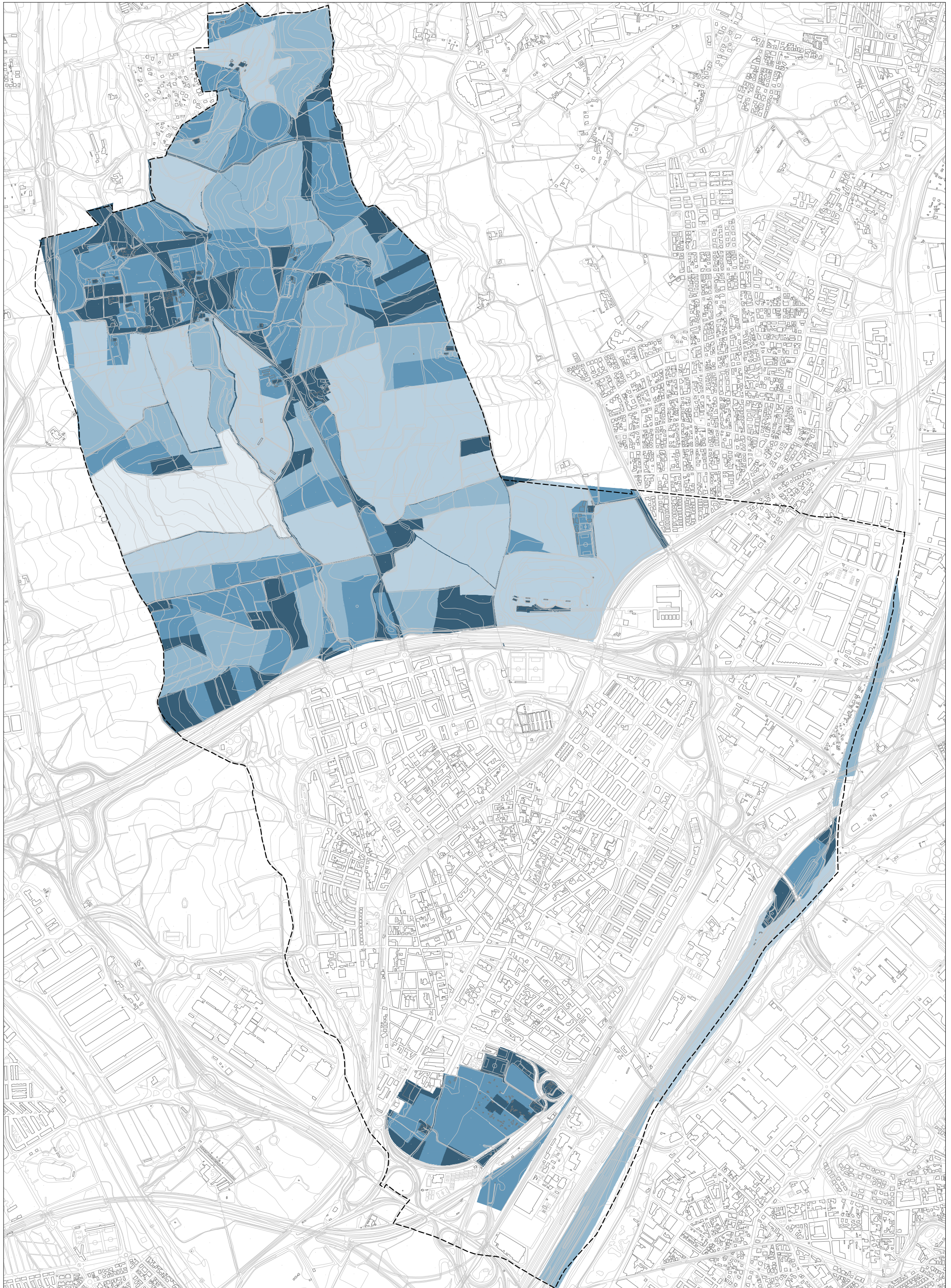

--- LÍMIT TERME MUNICIPAL

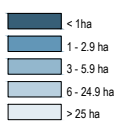

AVANÇ DEL PLA D'ORDENACIÓ URBANÍSTICA MUNICIPAL DE MOLLET DEL VALLÈS  
 PLANOLS D'INFORMACIÓ

AVANÇ DEL PLA. MARÇ 2020

ESTRUCTURA DE LA PROPIETAT DEL SÒL  
 6.1.2. SUPERFÍCIE DE LES FINQUES RÚSTEGUES

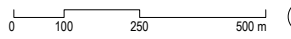



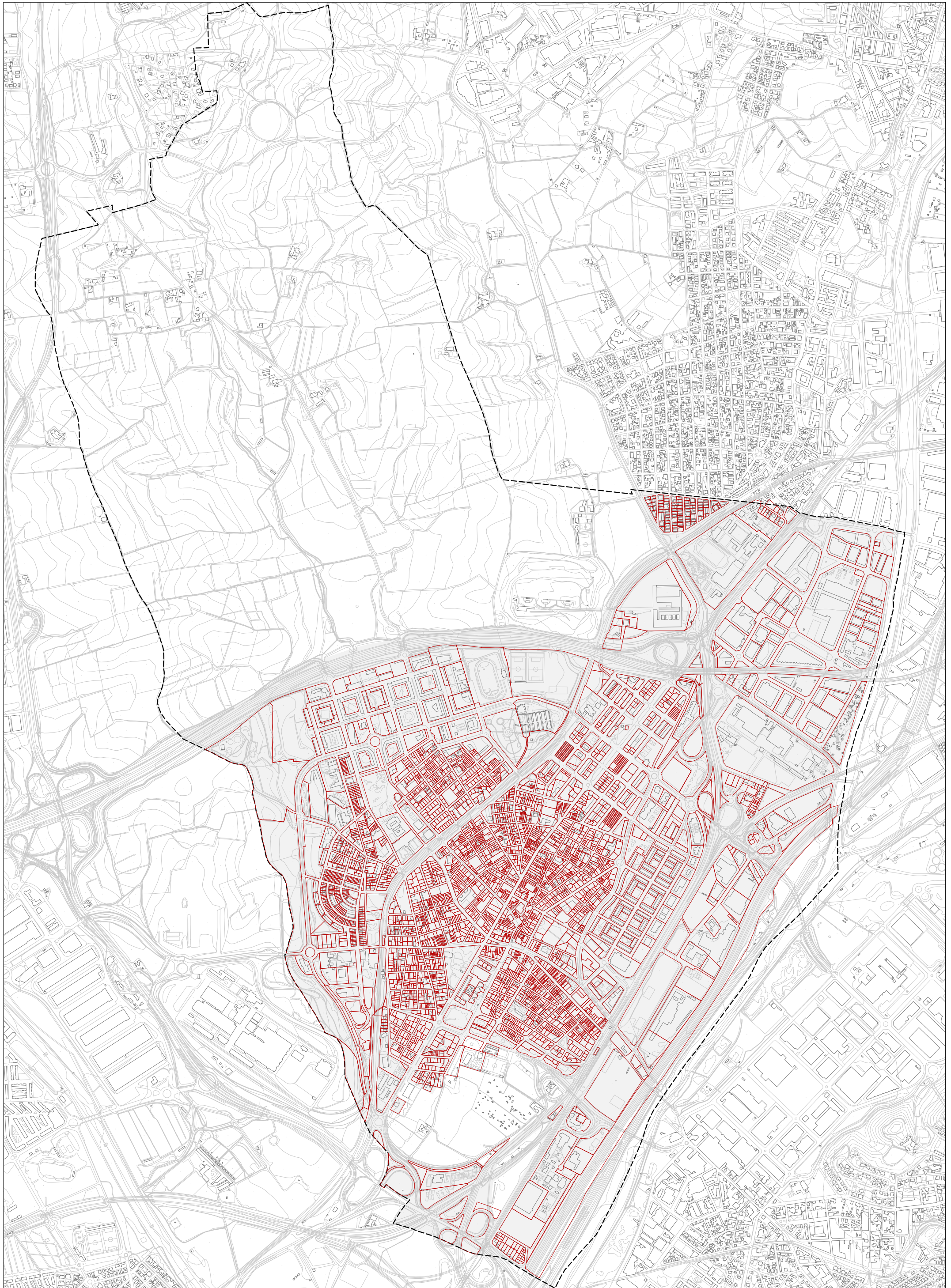

FONT: CADASTRE

--- LÍMIT TERME MUNICIPAL  
— PARCEL·LES URBANES

AVANÇ DEL PLA D'ORDENACIÓ URBANÍSTICA MUNICIPAL DE MOLLET DEL VALLÈS  
PLÀNOLS D'INFORMACIÓ

AVANÇ DEL PLA. MARÇ 2020

ESTRUCTURA DE LA PROPIETAT DEL SÒL  
6.1.3. CADASTRE D'URBANA



JORNELLOPASTOR  
ARQUITECTES

0 100 250 500 m

A3 1:15.000





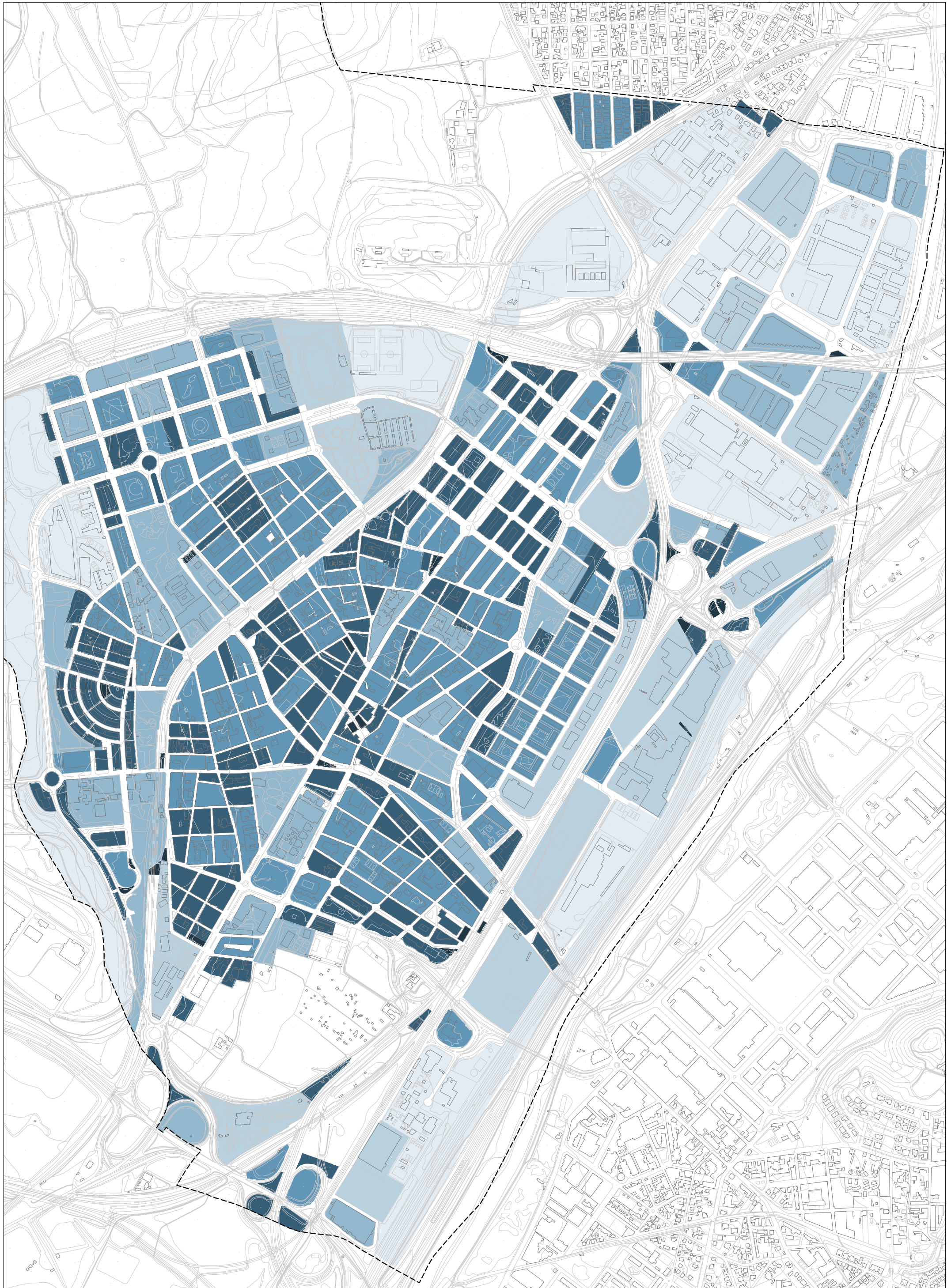

--- LÍMIT TERME MUNICIPAL

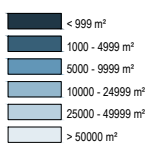

AVANÇ DEL PLA D'ORDENACIÓ URBANÍSTICA MUNICIPAL DE MOLLET DEL VALLÈS  
 PLANOLS D'INFORMACIÓ

AVANÇ DEL PLA. MARÇ 2020

ESTRUCTURA DE LA PROPIETAT DEL SÒL  
 6.1.4. SUPERFÍCIE DE LES ILLES





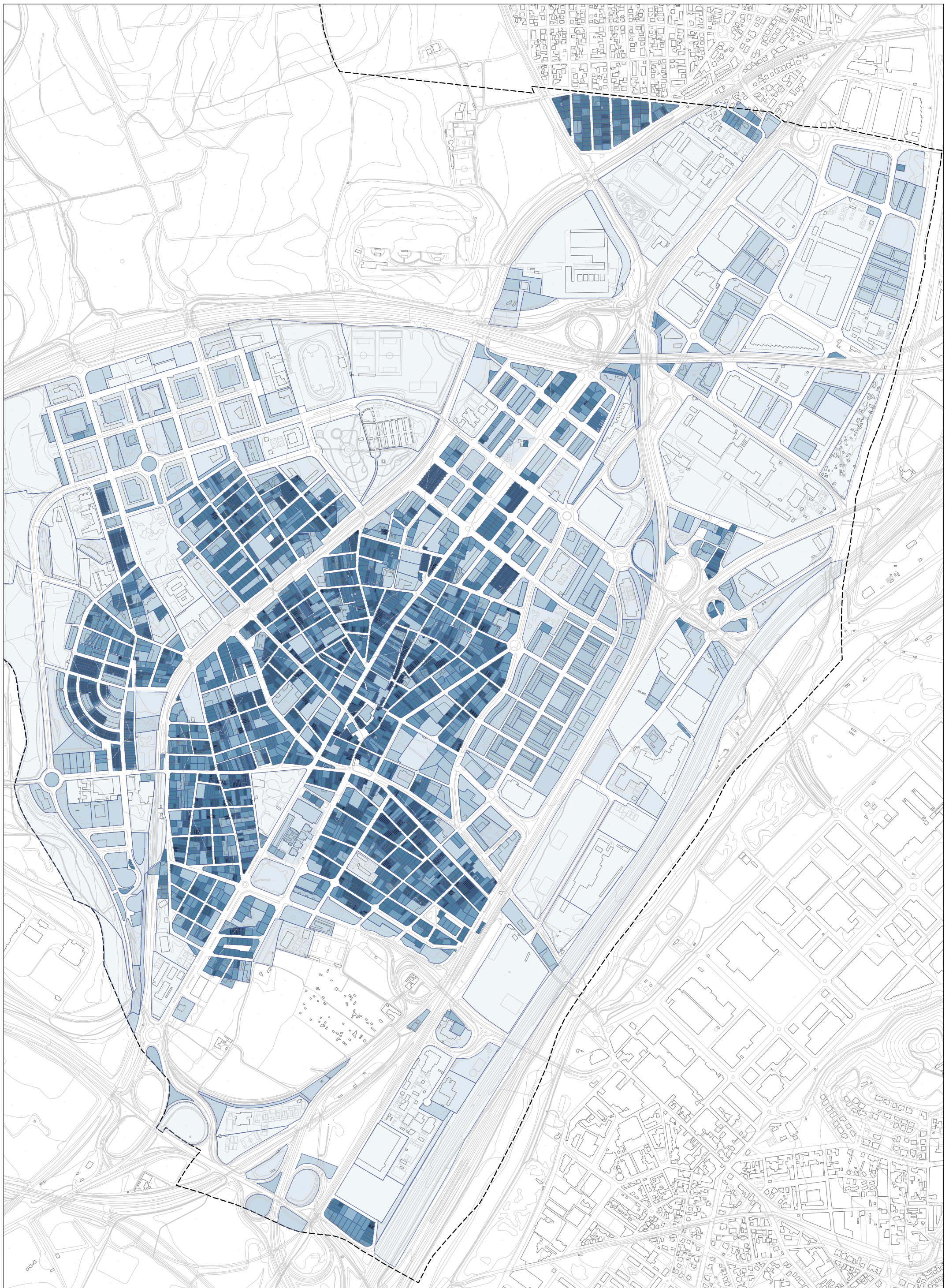

--- LÍMIT TERME MUNICIPAL

— PARCEL·LES URBANES



AVANÇ DEL PLA D'ORDENACIÓ URBANÍSTICA MUNICIPAL DE MOLLET DEL VALLÈS  
 PLANOLS D'INFORMACIÓ AVANÇ DEL PLA. MARÇ 2020

ESTRUCTURA DE LA PROPIETAT DEL SÒL  
 6.1.5. SUPERFÍCIE DE LES PARCEL·LES





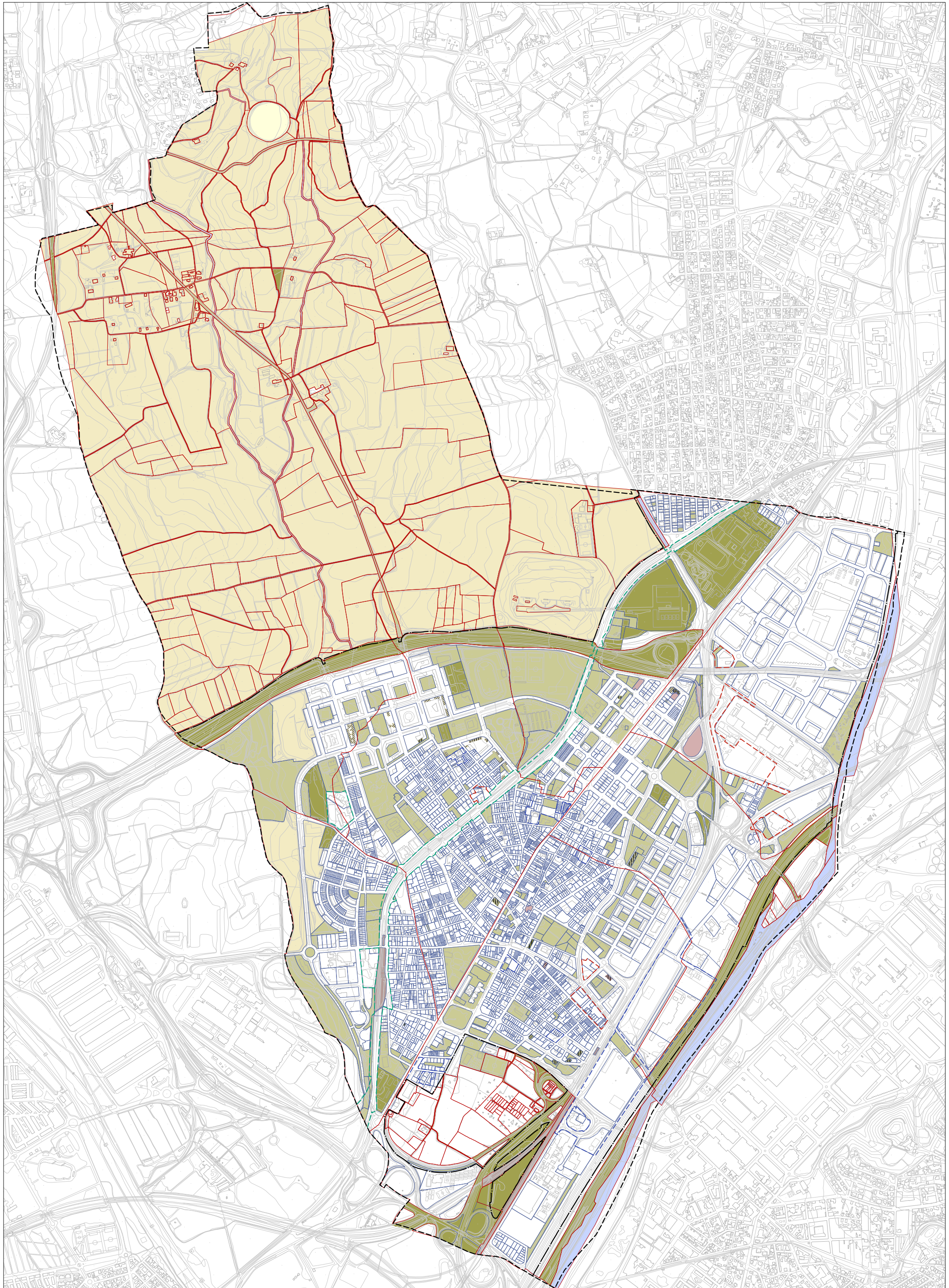

- LÍMIT TERME MUNICIPAL
- LÍMIT CLASSIFICACIÓ DEL SÒL
- LÍMIT POLÍGONS D'ACTUACIÓ URBANÍSTICA (P.A.U.)
- LÍMIT PLANS DE MILLORA URBANA (P.M.U.)
- LÍMIT PLANS ESPECIALS URBANÍSTICS (P.E.U.)
- LÍMIT QUALIFICACIÓ URBANÍSTICA
- ▨ LOCALS, PROPIETAT PARCIAL DE L'EDIFICI
- ▨ HABITATGES, PROPIETAT PARCIAL DE L'EDIFICI

- PARCEL·LES URBANES
- PARCEL·LES RÚSTEGUES

- AJUNTAMENT DE MOLLET DEL VALLÈS
- GENERALITAT DE CATALUNYA
- INSTITUT CATALÀ DEL SÒL
- DIPUTACIÓ DE BARCELONA
- AGENCIA CATALANA DE L'AIGUA
- MINISTERIS VARIS
- ADMINISTRADOR D'INFRAESTRUCTURES FERROVIÀRIES

**AVANÇ DEL PLA D'ORDENACIÓ URBANÍSTICA MUNICIPAL DE MOLLET DEL VALLÈS**  
 PLANOLS D'INFORMACIÓ AVANÇ DEL PLA. MARÇ 2020

ESTRUCTURA DE LA PROPIETAT DEL SÒL  
 6.1.6. PATRIMONI PÚBLIC DEL SÒL SEGONS CADASTRE

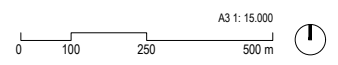

A3: 15.000



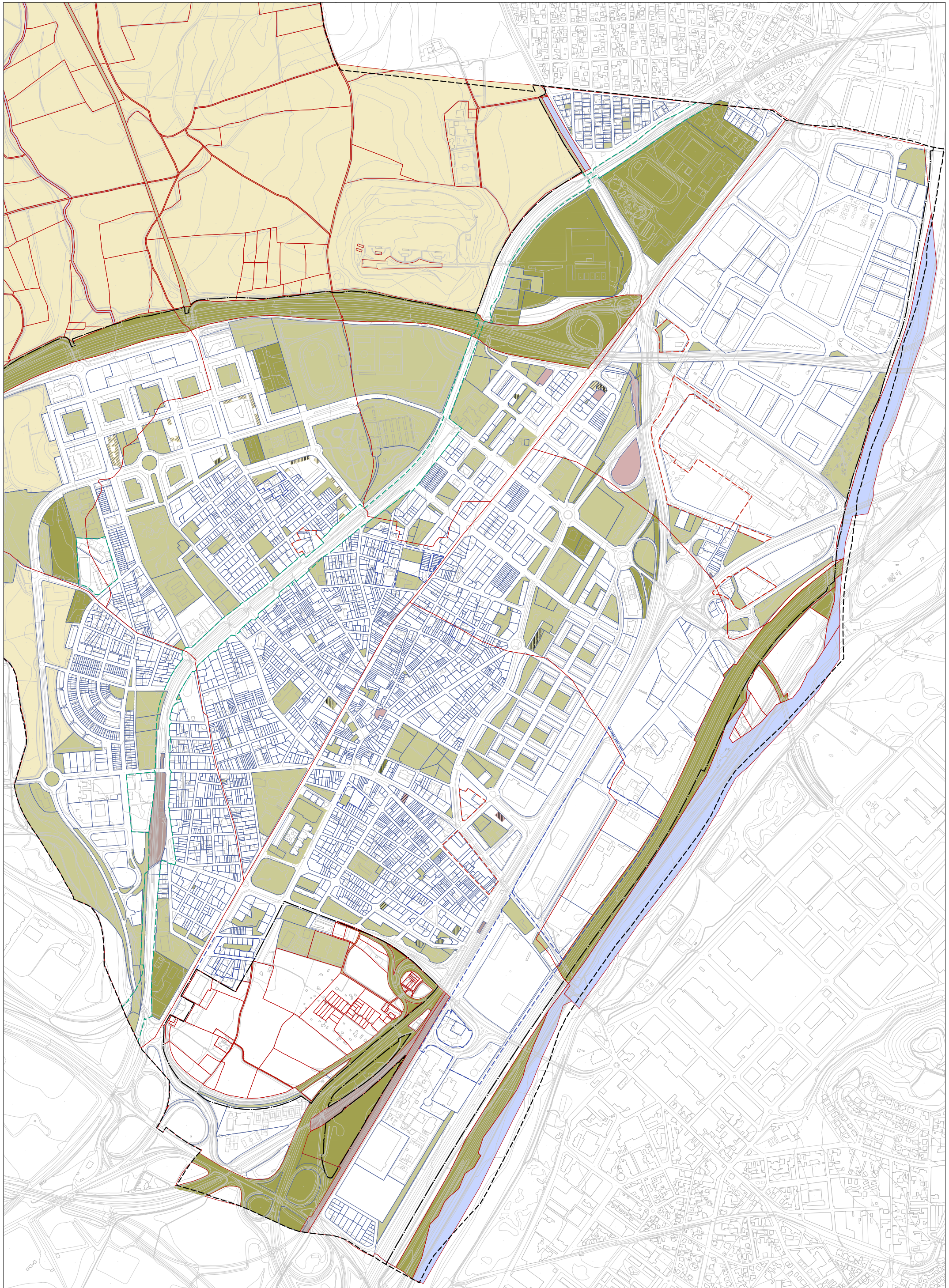

- LÍMIT TERME MUNICIPAL
- LÍMIT CLASSIFICACIÓ DEL SÒL
- LÍMIT POLÍGONS D'ACTUACIÓ URBANÍSTICA (P.A.U.)
- LÍMIT PLANS DE MILLORA URBANA (P.M.U.)
- LÍMIT PLANS ESPECIALS URBANÍSTICS (P.E.U.)
- LÍMIT QUALIFICACIÓ URBANÍSTICA

- PARCEL·LES URBANES
- PARCEL·LES RÚSTEGUES
- ▨ LOCALS, PROPIETAT PARCIAL DE L'EDIFICI
- ▨ HABITATGEIS, PROPIETAT PARCIAL DE L'EDIFICI

- AJUNTAMENT DE MOLLET DEL VALLÈS
- GENERALITAT DE CATALUNYA
- INSTITUT CATALÀ DEL SÒL
- DIPUTACIÓ DE BARCELONA
- AGENCIA CATALANA DE L'AIGUA
- MINISTERIS VARIS
- ADMINISTRADOR D'INFRAESTRUCTURES FERROVIÀRIES

**AVANÇ DEL PLA D'ORDENACIÓ URBANÍSTICA MUNICIPAL DE MOLLET DEL VALLÈS**  
 PLANOLS D'INFORMACIÓ AVANÇ DEL PLA. MARÇ 2020

ESTRUCTURA DE LA PROPIETAT DEL SÒL  
 6.1.7. PATRIMONI PÚBLIC DEL SÒL SEGONS CADASTRE

